

CLAVE & LLAVE S.A.C.
CONSTRUCTORA • INMOBILIARIA

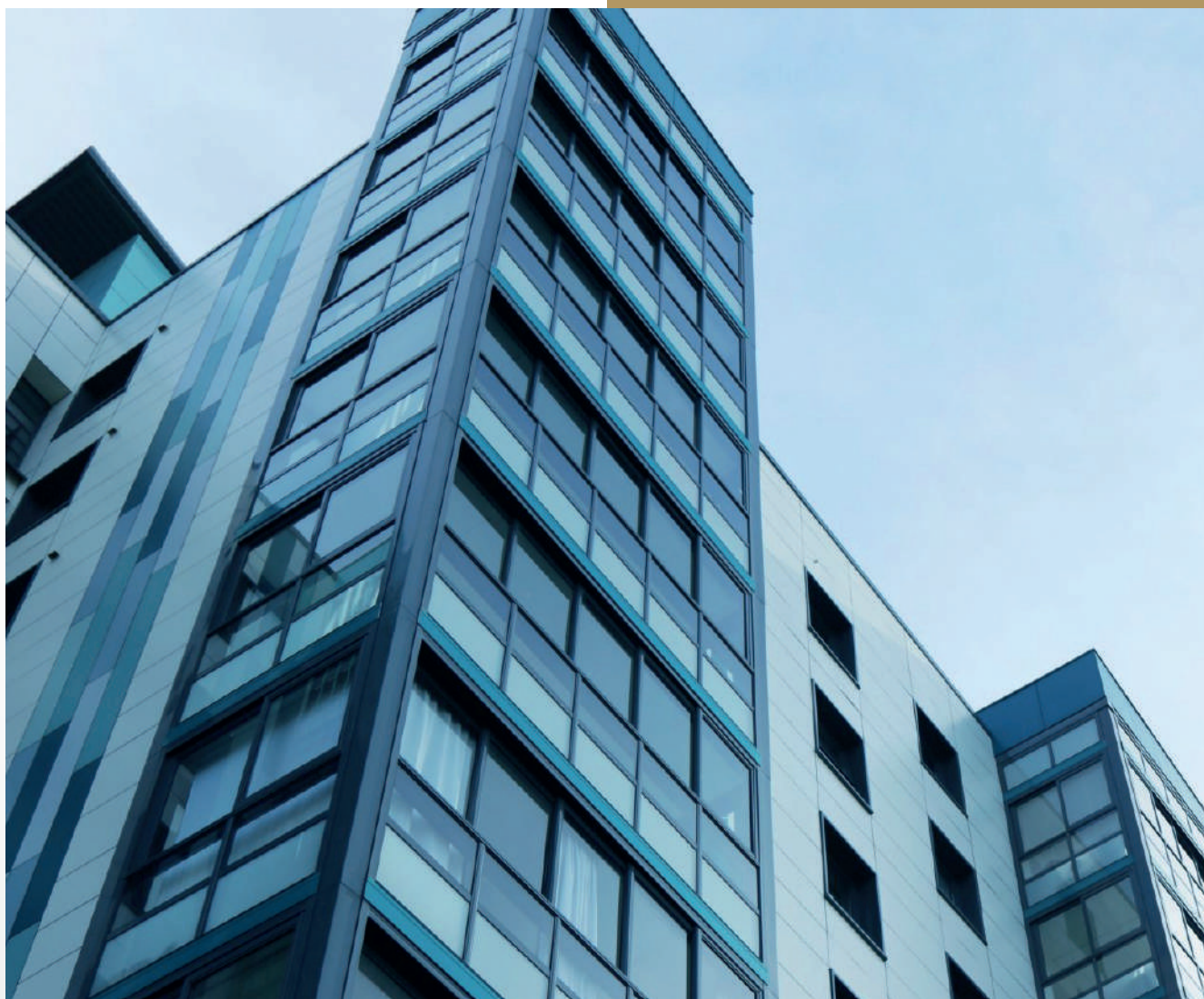

TERRENO
PARA TU NEGOCIO



INFORMACIÓN

Información	02
Ubicación	03
Metraje y Precio	04
Precio	06
Descripción	06
Contáctenos	07

UBICACIÓN

PACHACAMAC

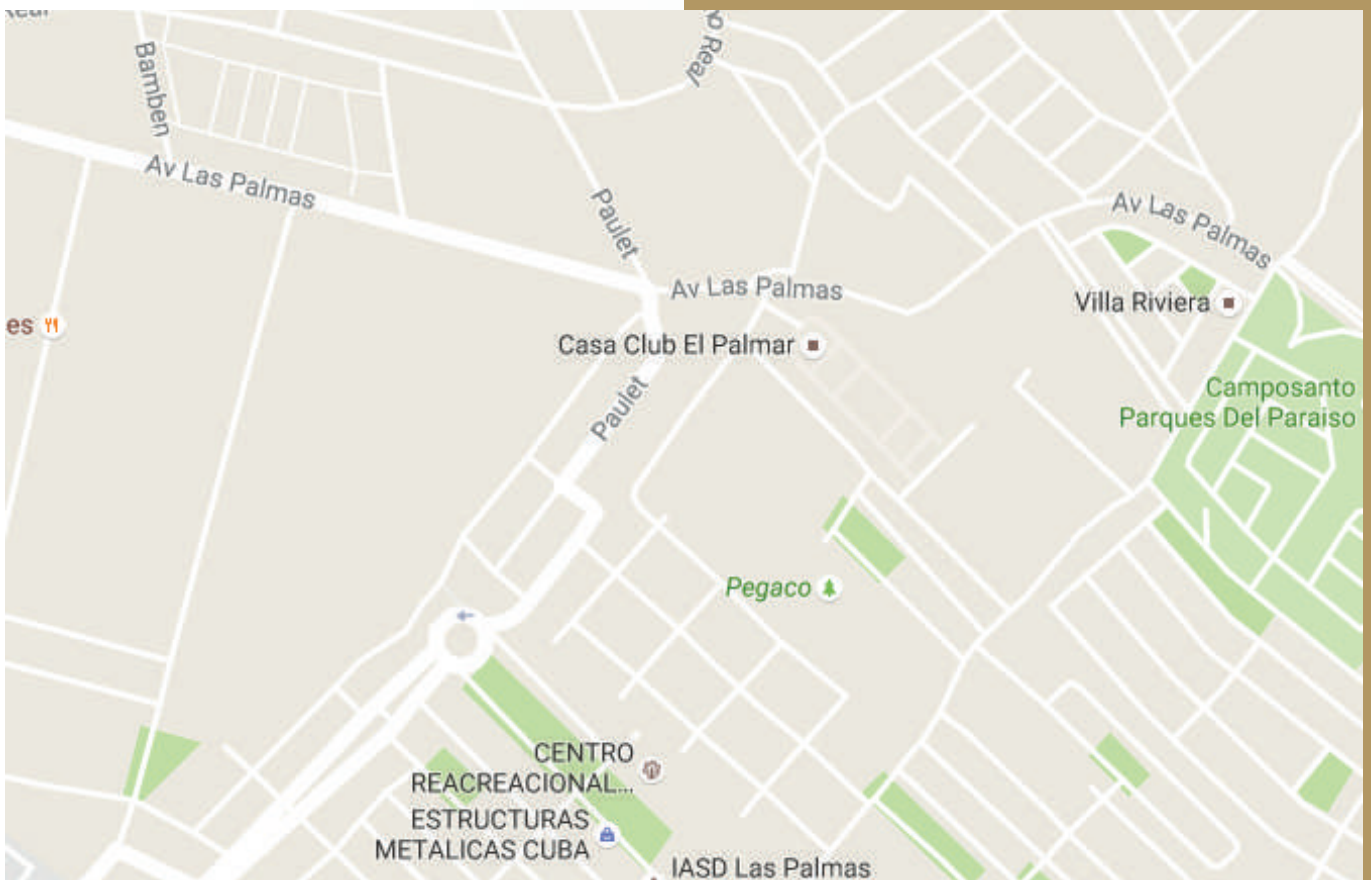

LAS PALMAS

Este Inmueble se encuentra ubicado a 2 cdas de la Casa club El Palmar y cerca del Camposanto Parques del Paraiso.

Linderos:

Frente: 99 ml

Fondo: 100.82 ml

Derecha: 234.35 ml

Izquierda: 224.35 ml



METRAJE

**ÁREA DEL TERRENO:
21,716 m²**

PRECIO



**PRECIO POR mt²:
US\$ 220.00**

**PRECIO TOTAL:
US\$ 4,777,520**



DESCRIPCIÓN

CARACTERÍSTICAS:



CARACTERÍSTICAS:

Terreno Limpio y sin construcción. Ideal para todo tipo de Negocio: Almacenes, Centros Comerciales, Proyectos Inmobiliarios, Universidades, Hospitales, Iglesias, Terminal Terrestre, etc.

ZONIFICACIÓN: I3

Residencial de Densidad Media (RDM)





CLAVE & LLAVE S.A.C.
CONSTRUCTORA • INMOBILIARIA

✉ cyl@grupolutecci.com

🌐 www.claveyllave.com

📍 Jr. Flora Tristan 3219, Lima - Perú

☎ 948 441 436 / 934 790 331